

DETALHE 03 - AMPLIAÇÃO RAMPA METÁLICA
ESC: 1:20

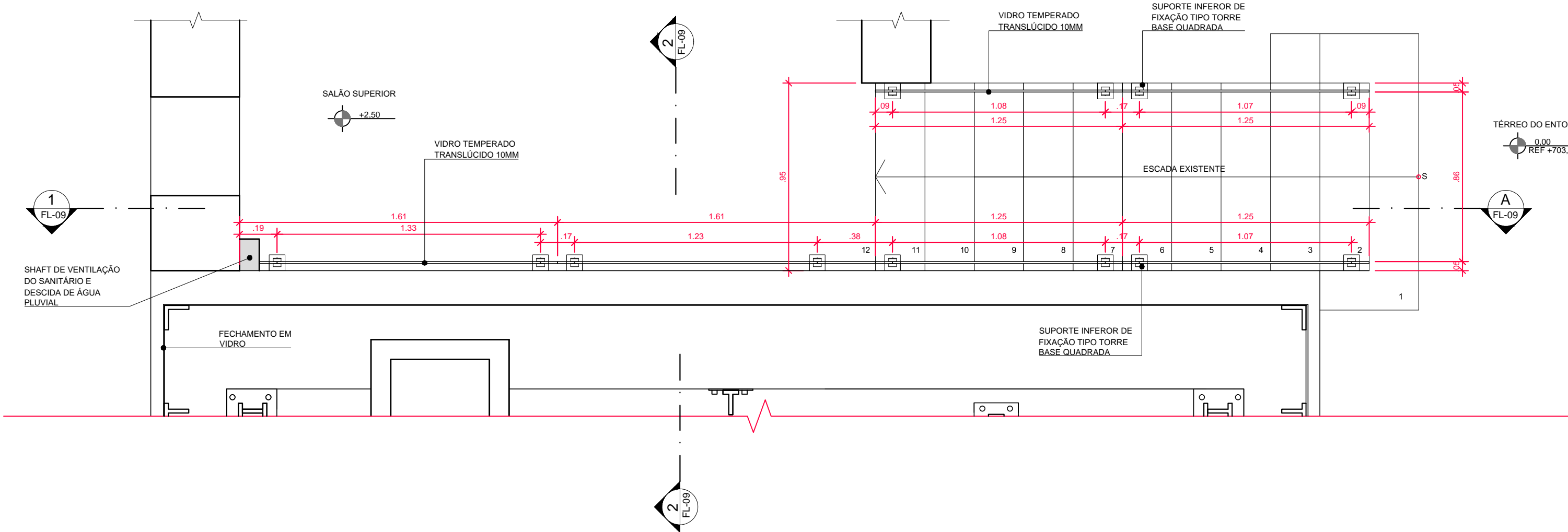

AMPLIAÇÃO GUARDA-CORPO PANORÂMICO
ESC: 1:20

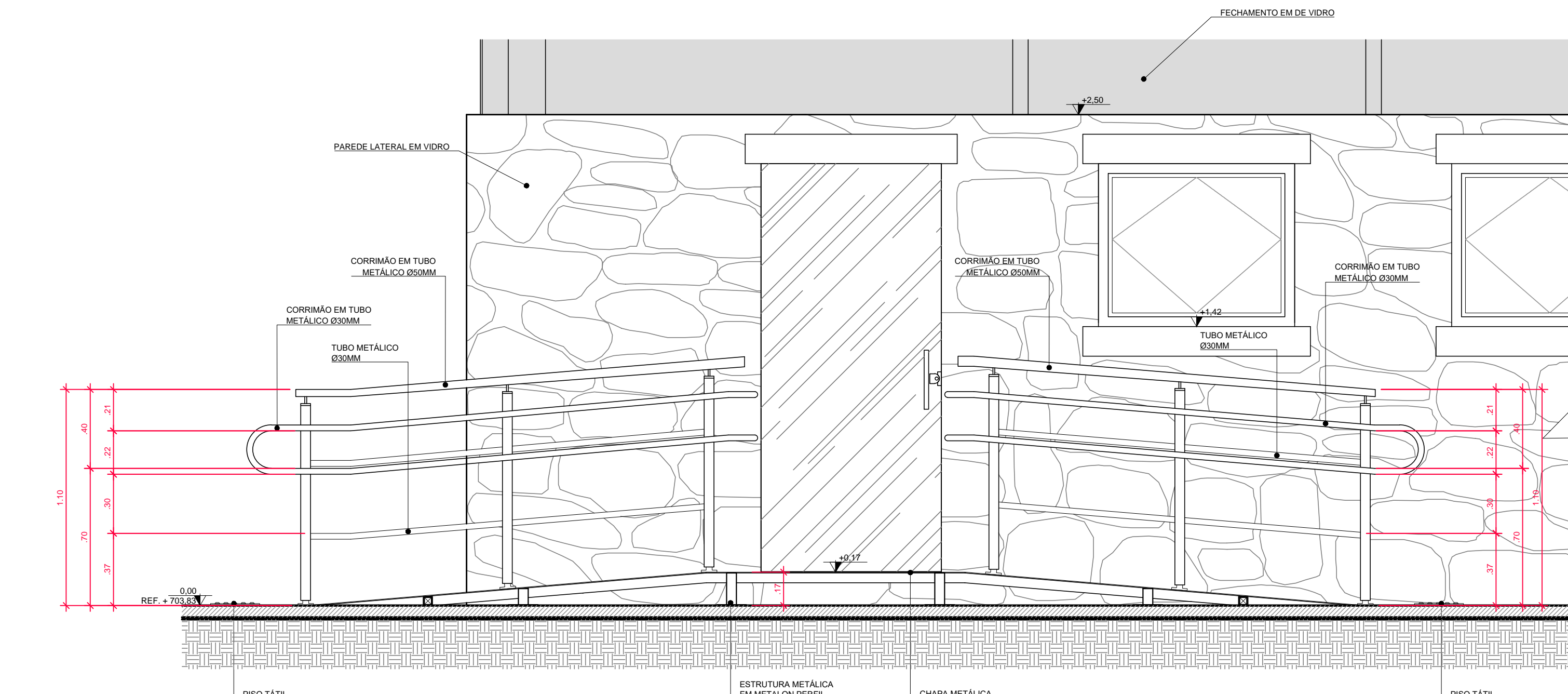

CORTE A - RAMPA METÁLICA
ESC: 1:20

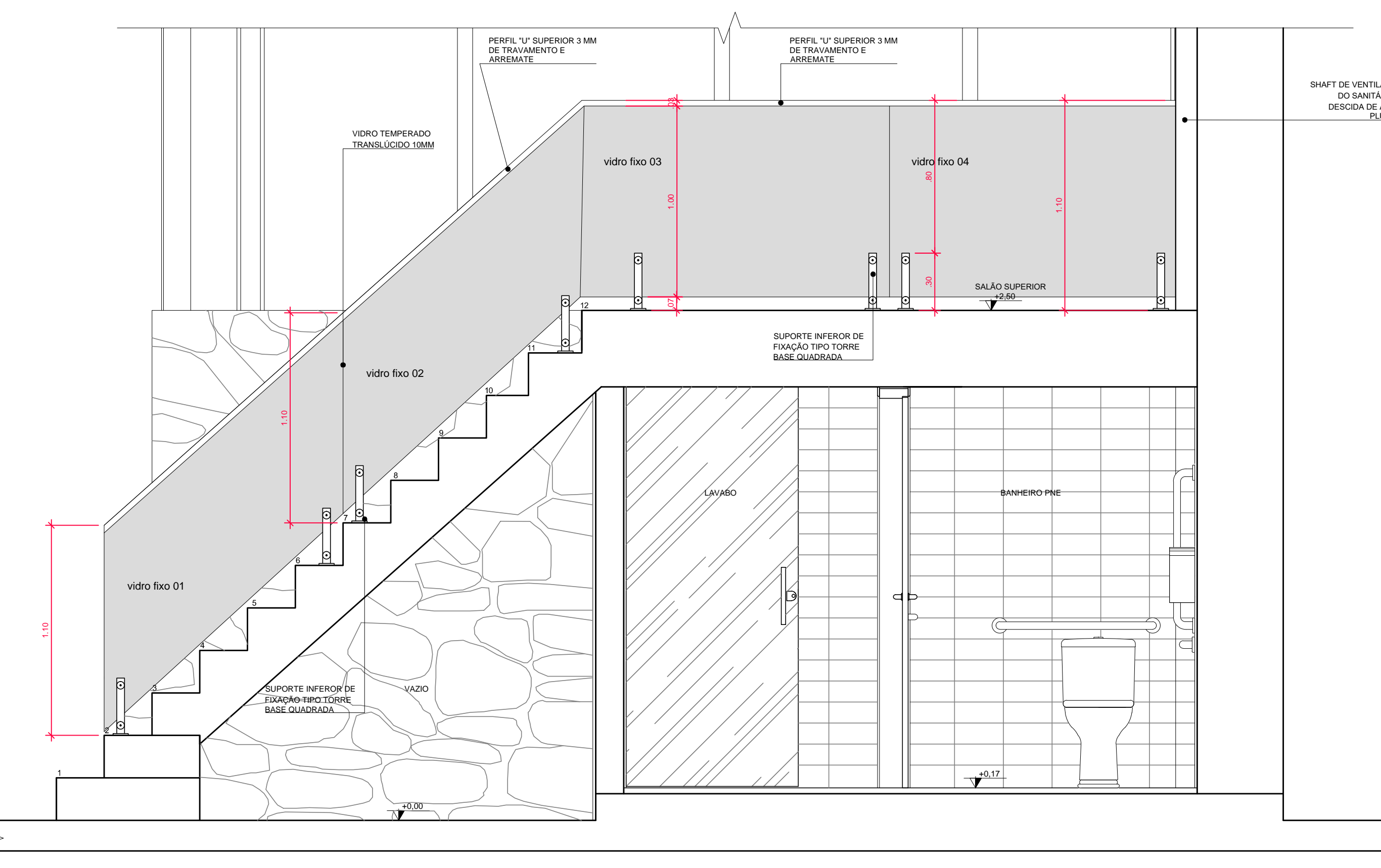

CORTE 01 - GUARDA-CORPO PANORÂMICO
ESC: 1:20

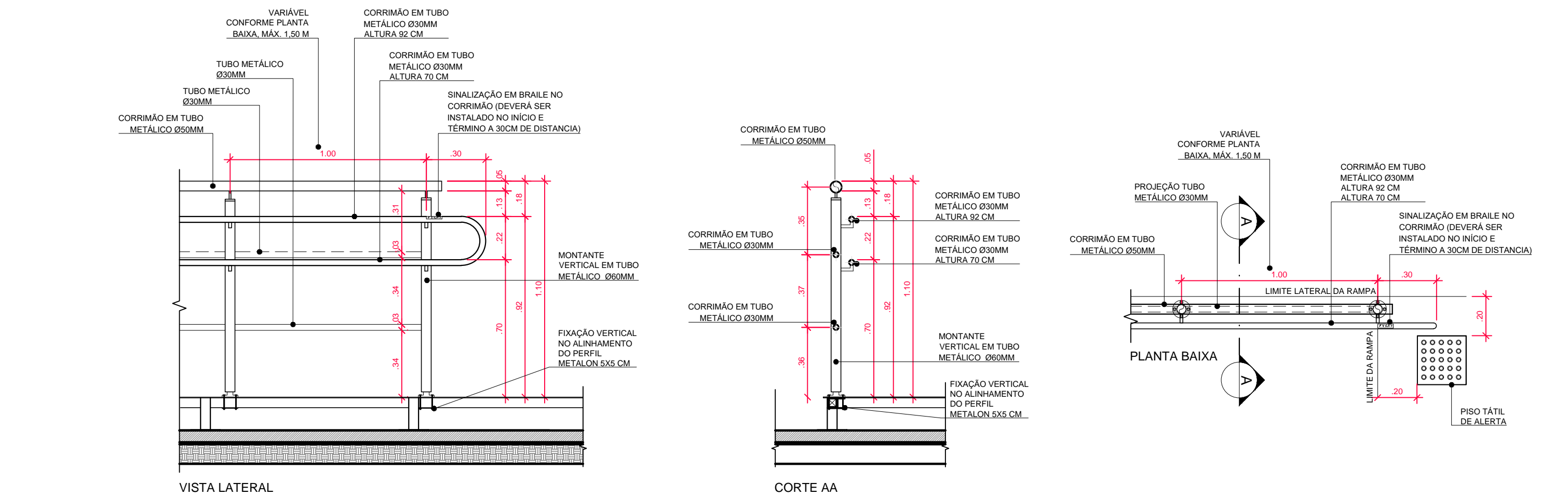

DETALHE DO GUARDA CORPO RAMPA METÁLICA
ESC: 1:20

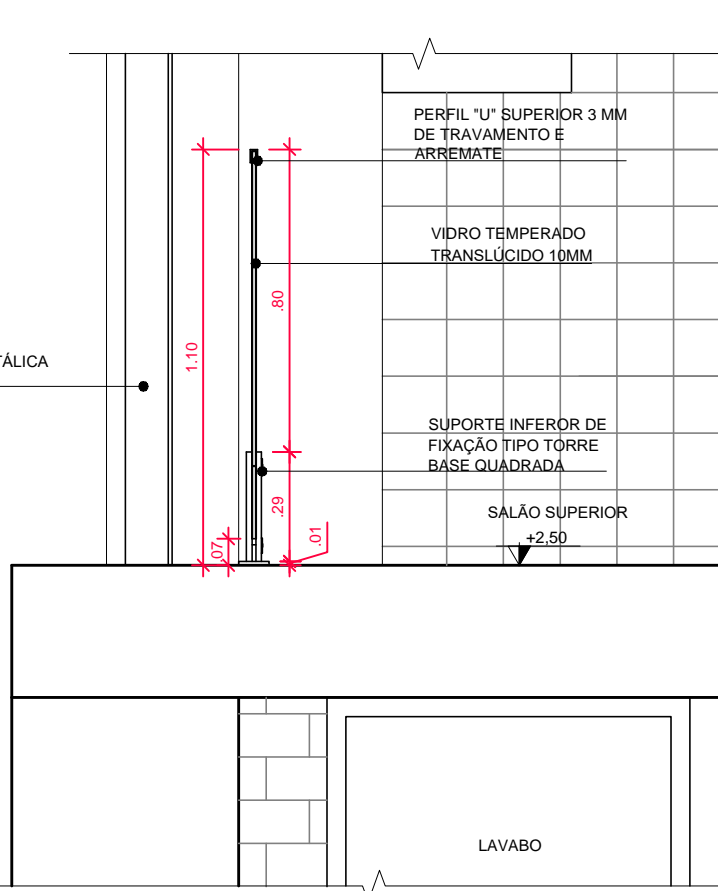

CORTE 02 - GUARDA-CORPO PANORÂMICO
ESC: 1:20

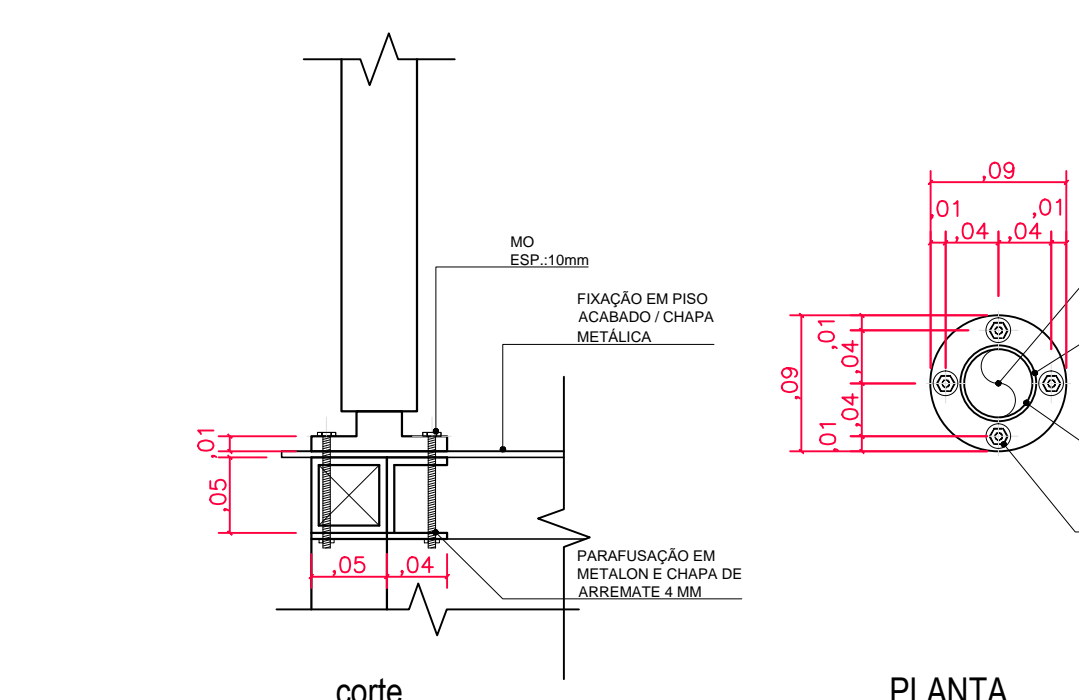

DETALHE FIXAÇÃO DA BASE GUARDA CORPO RAMPA METÁLICA
ESC: 1:5

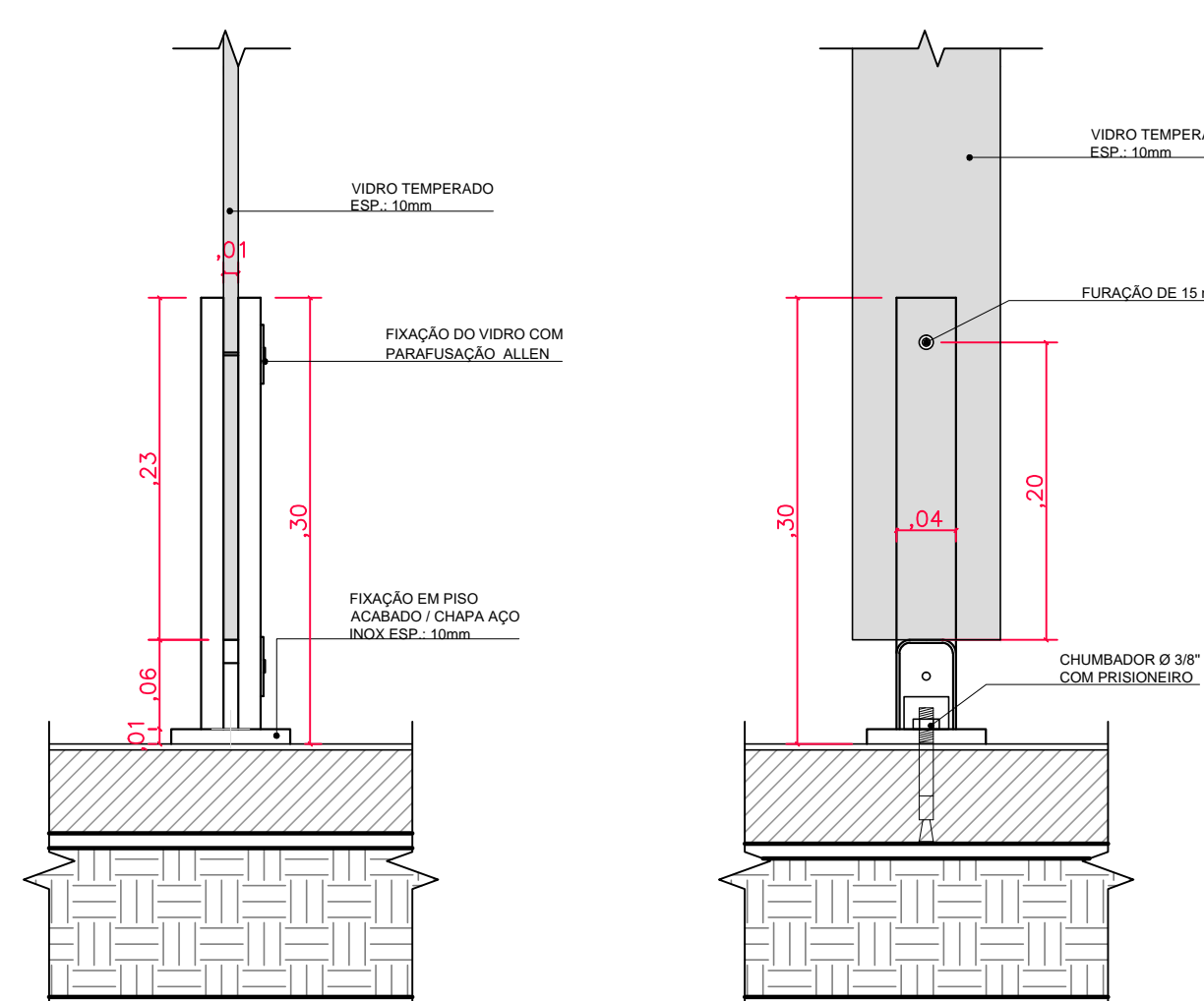

DETALHE FIXAÇÃO DA BASE GUARDA CORPO PANORÂMICO
ESC: 1:5

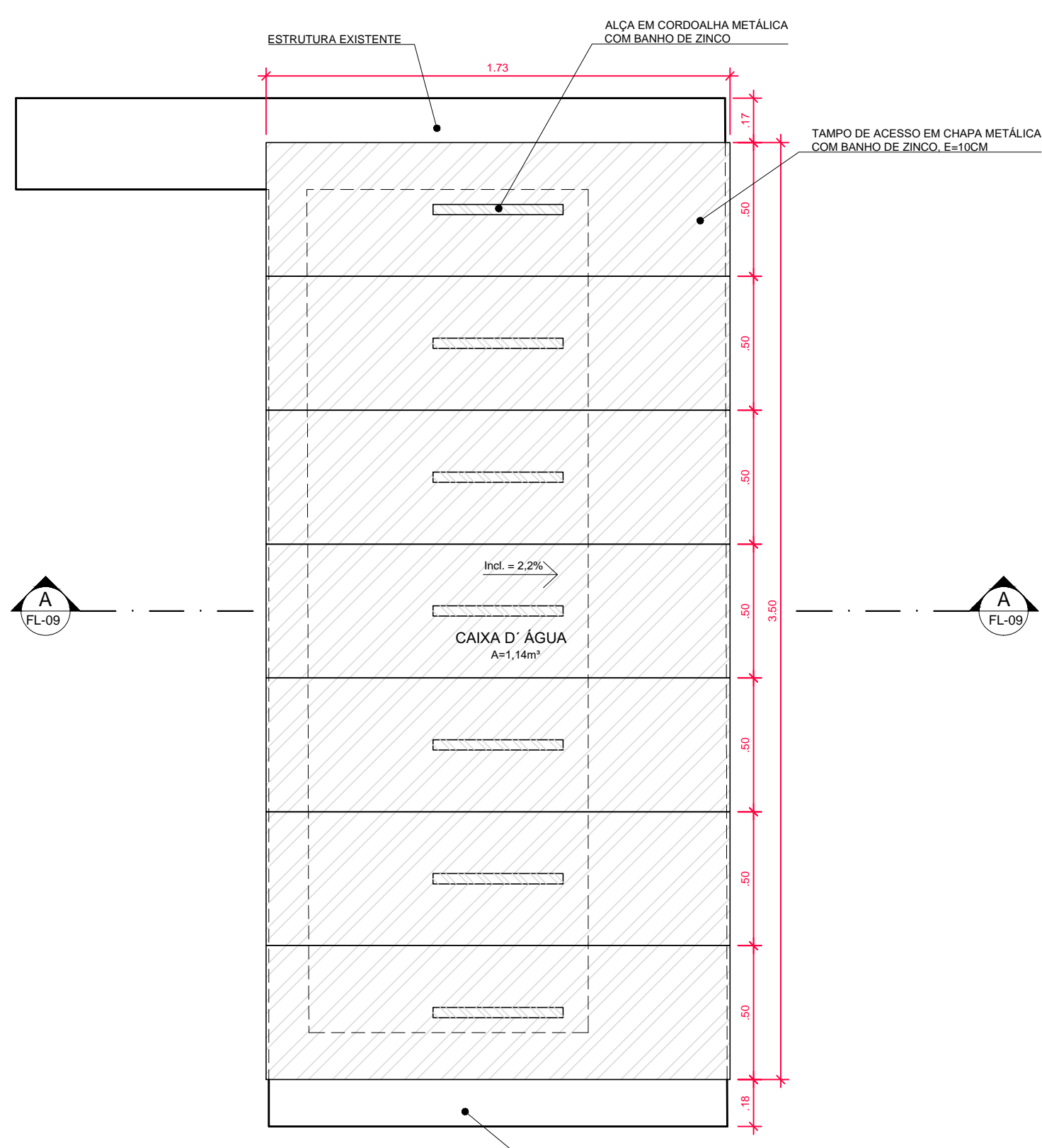

DETALHE DA CAIXA D'ÁGUA - PLANTA
ESC: 1:20

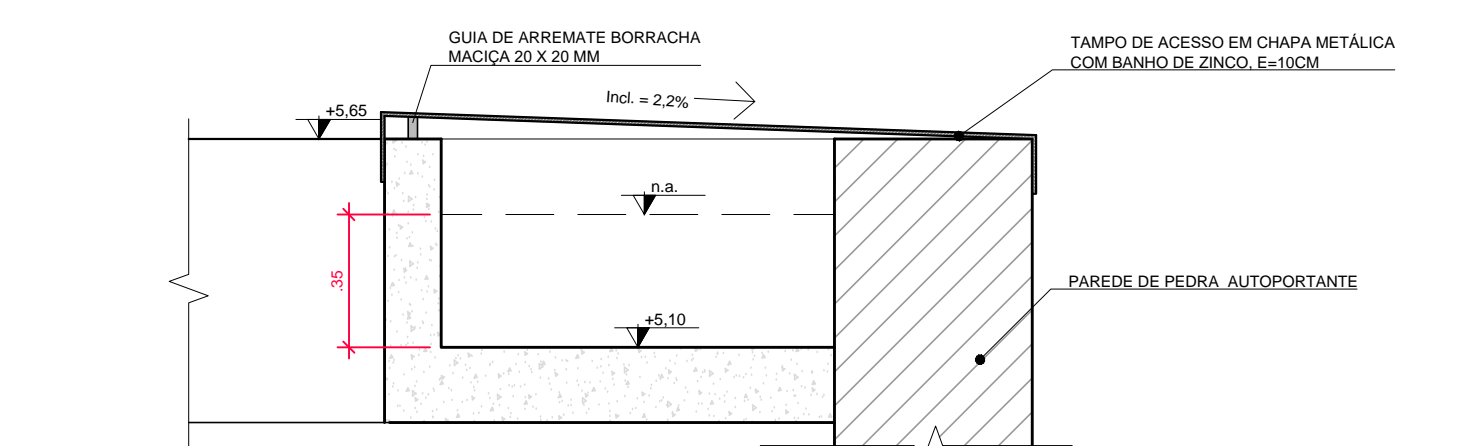

DETALHE DA CAIXA D'ÁGUA - CORTE A-A
ESC: 1:20

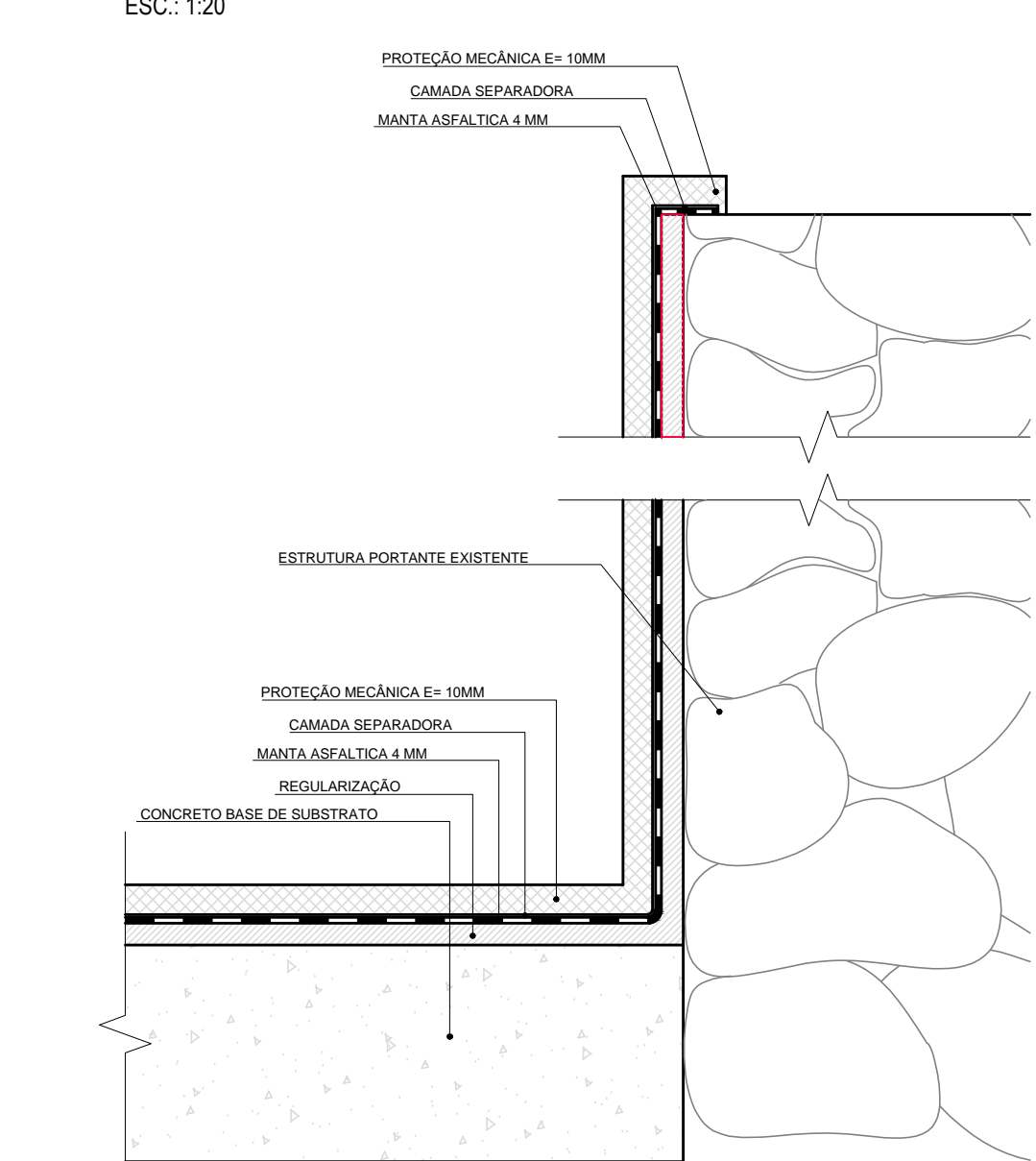

DETALHE DA IMPERMEABILIZAÇÃO DA CAIXA D'ÁGUA
ESC: 1:5

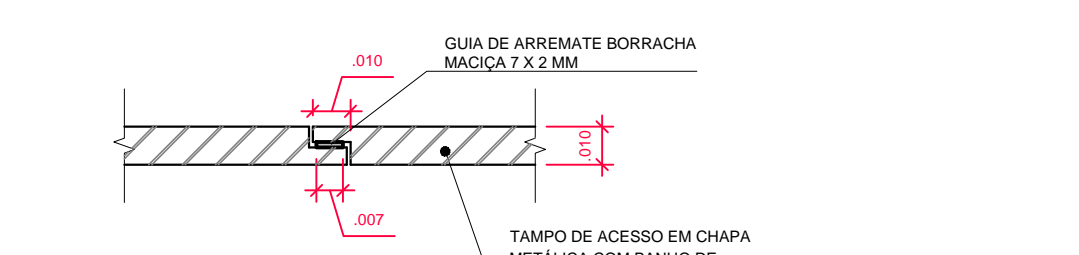

DETALHE DE ENCAIXE DAS TAMPAS DA CAIXA D'ÁGUA
ESC: 1:2

QUADRO DE ACABAMENTOS		
△ PAREDE		
COD.	TPO	ESPECIFICAÇÃO
01	RESTAURO	GRANITO, PEDRAS IRREGULARES, SUPERFÍCIE VERTICAL COM ACABAMENTO IRREGULAR
02	NOVO	LADRILHO EM CERÂMICA H=2,00M, MODELO RV DROPS TUTTI FRUTTI BR, DIMENSÕES 11x25cm, COR VERMELHO, CÓDIGO 6132016, MARCA INCEPA OU SIMILAR
03	RESTAURO	LAJOA CERÂMICA, COR MARROM, DIMENSÕES 16x16cm, ESPESURA 1cm
04	NOVO	REVESTIMENTO DE CIMENTO QUEIMADO SOBRE REBOCO DE NIVELAMENTO
□ PISO		
COD.	TPO	ESPECIFICAÇÃO
01	RESTAURO	GRANITO, PEDRAS IRREGULARES, SUPERFÍCIE HORIZONTAL COM ACABAMENTO LISO
02	RESTAURO	ARENTO VERMELHO
03	NOVO	PARQUETADO EM ALUMÍNIO POLIDO, MODELO PE SEATTLE GRIS POL, DIMENSÕES 90x90cm, COR CINZA, CÓDIGO 6718020, MARCA INCEPA OU SIMILAR
○ FORRO		
COD.	TPO	ESPECIFICAÇÃO
01	-	SEM FORRO
02	RESTAURO	CHAPISCO DE CIMENTO E AREIA, SEM PINTURA
03	NOVO	PINTURA EM TINTA ACRÍLICA PREMIUM FOSCO, COR ANDRÉIA C373, SUAVIN OU SIMILAR, EM LAJE DE CONCRETO ARMADO
○ MATERIAS		
COD.	TPO	ESPECIFICAÇÃO
01	ENTORNO	ESTRADA REVESTIDA EM CONCRETO
02	ENTORNO	VEGETAÇÃO
03	NOVO	RAMPA EM CHAPA DE ALUMÍNIO XADREZ ANTIDERRAPANTE COM PINTURA ELETROSTÁTICA, COR RAL 9014

Nº	DATA	REVISÃO	VISTO
03	10/2019	REVISÃO FINAL / COMPATIBILIZAÇÃO	
02	30/09/2019	REVISÃO GERAL	
01	26/09/2019	REVISÃO GERAL	
00	06/09/2019	EMIÇÃO INICIAL	



FUNDAÇÃO FLORESTAL
FUNDAÇÃO PARA CONSERVAÇÃO E A PRODUÇÃO FLORESTAL DO ESTADO DE SÃO PAULO
SDI - Setor de Engenharia e Infraestrutura



CLIENTE
FUNDAÇÃO FLORESTAL

GERA
ELABORAÇÃO DE PROJETO EXECUTIVO DE RESTAURO

LOCAL
PESM - NÚCLEO ITUTINGA PILÕES - CAMINHOS DO MAR

PROJETO DE RESTAURO - RUÍNA - DETALHE RAMPA METÁLICA, GUARDA-CORPO PANORÂMICO E CAIXA D'ÁGUA

RESPONSÁVEL ARQ. LUIS ANTONIO PUPINSKI	RFT Nº 0000082844729	ASSINATURA	FOZAR	ESCALA 1:20
COORDENAÇÃO ARQ. LUIS ANTONIO PUPINSKI	RFT Nº 0000082844729	ASSINATURA	PE-09/10	DATA 10/2019
ELABORAÇÃO ARQ. MARINA RELO	ARQ. LUIS ANTONIO PUPINSKI	ASSINATURA	PROJETO EXECUTIVO	REVISÃO 03